

## Service



### Öffentlichkeitsarbeit und Fort- und Weiterbildung

Mit dem Bereich *Öffentlichkeitsarbeit* erfüllt das Niedersächsische Landesamt für Denkmalpflege seinen gesetzlichen Auftrag und bietet der Fachwelt wie auch der interessierten Öffentlichkeit Informationen zu denkmalflegerisch relevanten Fragen. So informieren Forschungsbände, Arbeitshefte und die vierteljährlich erscheinende Fachzeitschrift über die Ergebnisse aus den verschiedenen denkmalflegerischen Tätigkeitsfeldern.

Veranstaltungen wie *Tage der Niedersächsischen Denkmalpflege*, *Tage des offenen Denkmals*, Fachtagungen sowie die Reihe *Gemeinsame Spurensuche mit Denkmalflegern* ergänzen das Informations- und Beratungsangebot.

Zum Aufgabenspektrum des Landesamtes gehört auch die *Fort- und Weiterbildung*, die mit ihren vielfältigen Veranstaltungen dazu beiträgt, durch Veranstaltungen zu aktuellen Themen einen landesweit hohen Standard im Umgang mit den Denkmälern zu gewährleisten. Die enge Zusammenarbeit mit der Architektenkammer Niedersachsen, den Handwerkskammern, Landeskirchen, Universitäten, Hochschulen und anderen Einrichtungen des Partnerfeldes ermöglicht ein weit verzweigtes Netzwerk zu Pflege, Erhaltung und Schutz unserer Kulturdenkmale.

## Ansprechpartner

### Niedersächsisches Landesamt für Denkmalpflege

Scharnhorststraße 1  
30175 Hannover  
Tel: 05 11 / 9 25 - 50 Zentrale  
Fax: 05 11 / 9 25 - 53 28 Zentrale

denkmalpflege@nld.niedersachsen.de  
archaeologie@nld.niedersachsen.de

www.denkmalpflege.niedersachsen.de

### Stützpunkt Braunschweig

Husarenstraße 75  
38102 Braunschweig

### Stützpunkt Lüneburg

Auf der Hude 2  
21339 Lüneburg

### Stützpunkt Oldenburg

Ofener Straße 15  
26121 Oldenburg

### Arbeitsstelle Montanarchäologie

Bergtal 18  
38640 Goslar

### Präsidentin

Dr.-Ing. Christina Krafczyk  
Tel: 05 11 / 9 25 - 52 66  
christina.krafczyk@nld.niedersachsen.de

### Presse- und Öffentlichkeitsarbeit

Dr. Tobias Wulf  
Tel: 05 11 / 9 25 - 52 63  
tobias.wulf@nld.niedersachsen.de

### Fort- und Weiterbildung

Dipl.-Ing. Doris Olbeter  
Tel: 05 11 / 9 25 - 52 74  
doris.olbeter@nld.niedersachsen.de

### Archäologie

Dr. Henning Haßmann  
- Leitung -  
Tel: 05 11 / 9 25 - 53 01  
henning.hassmann@nld.niedersachsen.de

### Bau- und Kunstdenkmalpflege

Dr. Reiner Zittlau  
- Leitung -  
Tel: 05 11 / 9 25 - 52 78  
reiner.zittlau@nld.niedersachsen.de

### Fachdienste

Hon.-Prof. Dr. Erwin Stadlbauer  
- Leitung -  
Tel: 05 11 / 9 25 - 52 37  
erwin.stadlbauer@nld.niedersachsen.de

### Zentrale Aufgaben

Ass. Jur. Arnd Hüneke  
- Leitung -  
Tel: 05 11 / 9 25 - 52 84  
arnd.hueneke@nld.niedersachsen.de



# Denkmalpflege in Niedersachsen

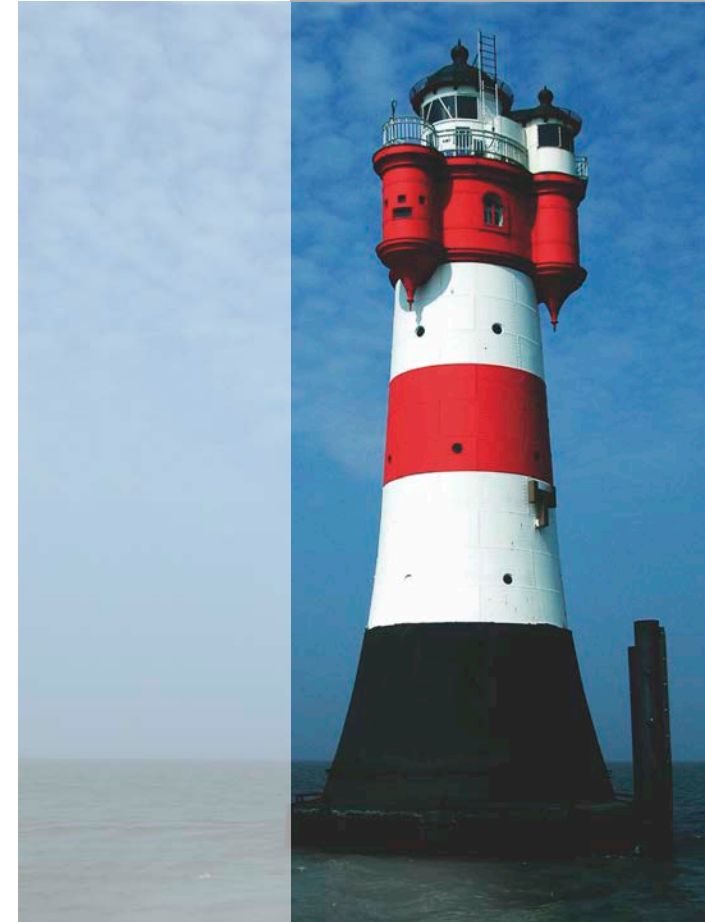

## Erfassen

Das Niedersächsische Landesamt für Denkmalpflege ist die zentrale Fachbehörde des Landes und wirkt im Rahmen der Bestimmungen des 1979 in Kraft getretenen Niedersächsischen Denkmalschutzgesetzes an Schutz und Pflege von Kulturdenkmalen mit.

Das Landesamt für Denkmalpflege ist ein kompetenter Ansprechpartner für die Fachöffentlichkeit ebenso wie für Interessierte und Denkmaleigentümer.

Zu seinen Aufgaben gehört es:

die Denkmalschutz-, Bau- und Planungsbehörden, Kirchen, Eigentümer und Besitzer von Denkmalen fachlich zu beraten

Kulturdenkmale zu erfassen, zu erforschen, zu dokumentieren und die Ergebnisse zu veröffentlichen

das Verzeichnis der Kulturdenkmale aufzustellen und fortzuschreiben

Restaurierungen und Grabungen durchzuführen

wissenschaftliche Grundlagen für die Denkmalpflege zu schaffen

zentrale Fachbibliotheken und wissenschaftliche Sammlungen vorzuhalten.

Zur Wahrnehmung dieser Aufgaben gliedert sich das Landesamt in vier Arbeitsbereiche:

- Archäologie
- Bau- und Kunstdenkmalpflege
- Fachdienste
- Zentrale Aufgaben.

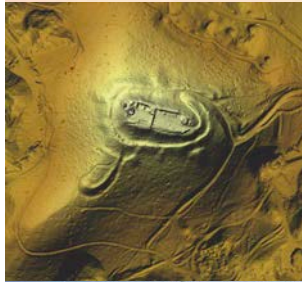

## Erforschen

### Archäologie

Neben den Aufgabenfeldern Dokumentation, Inventarisierung, Archivierung der archäologischen Kulturdenkmale und Grabungen, Beratung, Erstellung von Gutachten setzt die Archäologische Denkmalpflege Schwerpunkte in den Bereichen:

Montanarchäologie

Mittelalter und Neuzeit

Moorarchäologie

Paläoökologie

Jägerische Archäologie/Projekt Schöningen.

Von besonderer Bedeutung sind zurzeit die Bearbeitung und Aufbereitung der Funde aus dem Tagebau Schöningen, Landkreis Helmstedt, die Grabungen des römisch-germanischen Schlachtfeldes am Harzhorn, Landkreis Northeim, und die Untersuchungen im Zuge der NEL-Pipeline.

### Bau- und Kunstdenkmalpflege

Die Bau- und Kunstdenkmalpflege leistet einen wesentlichen Beitrag zur kulturellen Identität des Landes Niedersachsen und seiner Bürger. Ihre zentrale Aufgabe ist die Erforschung und Dokumentation des Denkmalbestandes. Darüber hinaus berät sie Denkmaleigentümer und Kommunen fachlich in Fragen der Planung, Finanzierung und Durchführung denkmalpflegerischer Maßnahmen, unterstützt bau- und denkmalrechtliche Verfahren durch Gutachten und veröffentlicht Forschungsergebnisse zum baulichen



## Beraten



und künstlerischen Kulturgut in unterschiedlichen Publikationsreihen. Über das Landesamt werden die Zuschüsse des Landes Niedersachsen vergeben. Spezialgebiete sind:

Gartendenkmalpflege

Technische Denkmale

Städtebauliche Denkmalpflege.

### Fachdienste

Schwerpunkte dieses Referats sind die Dienstleistungen in der Denkmalpflege, insbesondere:

Denkmalsystematik, Informationssysteme und -technik

Wissenschaftliche Sammlungen/Dokumentation und Bibliothek.

Die Restaurierung von Kulturdenkmalen bedeutet nicht nur die praktischen Maßnahmen zur Wiederherstellung und Konservierung von Kulturgütern, sondern die Beratung von Eigentümern, Kommunen und Kirchen. Fachliche Auskünfte und die Durchführung von Konservierungs- und Restaurierungsmaßnahmen werden durchgeführt in den Bereichen:

Archäologische Restaurierung

Restaurierung in der Bau- und Kunstdenkmalpflege: Architekturfarbigkeit/Wandmalerei, Gemälde/Gefasste Skulptur, Materialkundliche Untersuchungen und Steinkonservierung.

### Zentrale Aufgaben

Die Aufgaben des Referats zentrale Aufgaben sind Justizariat und allgemeine Verwaltungsaufgaben.