

Service



Öffentlichkeitsarbeit und Fort- und Weiterbildung

Mit dem Bereich *Öffentlichkeitsarbeit* erfüllt das Niedersächsische Landesamt für Denkmalpflege seinen gesetzlichen Auftrag und bietet der Fachwelt wie auch der interessierten Öffentlichkeit Informationen zu denkmalpflegerisch relevanten Fragen. So informieren Forschungsbände, Arbeitshefte und die vierteljährlich erscheinende Fachzeitschrift über die Ergebnisse aus den verschiedenen denkmalpflegerischen Tätigkeitsfeldern.

Veranstaltungen wie *Tage der Niedersächsischen Denkmalpflege*, *Tage des offenen Denkmals*, Fachtagungen sowie die Reihe *Gemeinsame Spurensuche mit Denkmalpflegern* ergänzen das Informations- und Beratungsangebot.

Zum Aufgabenspektrum des Landesamtes gehört auch die *Fort- und Weiterbildung*, die mit ihren vielfältigen Veranstaltungen dazu beiträgt, durch Veranstaltungen zu aktuellen Themen einen landesweit hohen Standard im Umgang mit den Denkmälern zu gewährleisten. Die enge Zusammenarbeit mit der Architektenkammer Niedersachsen, den Handwerkskammern, Landeskirchen, Universitäten, Hochschulen und anderen Einrichtungen des Partnerfeldes ermöglicht ein weit verzweigtes Netzwerk zu Pflege, Erhaltung und Schutz unserer Kulturdenkmale.

Ansprechpartner

Niedersächsisches Landesamt für Denkmalpflege

Scharnhorststraße 1
30175 Hannover
Tel: 05 11 / 9 25 - 50 Zentrale
Fax: 05 11 / 9 25 - 53 28 Zentrale

denkmalpflege@nld.niedersachsen.de
archaeologie@nld.niedersachsen.de

www.denkmalpflege.niedersachsen.de

Stützpunkt Braunschweig

Husarenstraße 75
38102 Braunschweig

Stützpunkt Lüneburg

Auf der Hude 2
21339 Lüneburg

Stützpunkt Oldenburg

Ofener Straße 15
26121 Oldenburg

Arbeitsstelle Montanarchäologie

Bergtal 18
38640 Goslar

Präsident

Dr. Stefan Winghart
Tel: 05 11 / 9 25 - 52 66
stefan.winghart@nld.niedersachsen.de

Presse- und Öffentlichkeitsarbeit

Dipl.-Hist. Dietmar Vonend
Tel: 05 11 / 9 25 - 52 21
dietmar.vonend@nld.niedersachsen.de

Fort- und Weiterbildung

Dipl.-Ing. Doris Olbeter
Tel: 05 11 / 9 25 - 52 74
doris.olbeter@nld.niedersachsen.de

Archäologie

Dr. Henning Haßmann
- Leitung -
Tel: 05 11 / 9 25 - 53 01
henning.hassmann@nld.niedersachsen.de

Bau- und Kunstdenkmalpflege

Dr. Reiner Zittlau
- Leitung -
Tel: 05 11 / 9 25 - 52 78
reiner.zittlau@nld.niedersachsen.de

Fachdienste

Prof. h.c. Dr. Erwin Stadlbauer
- Leitung -
Tel: 05 11 / 9 25 - 52 37
erwin.stadlbauer@nld.niedersachsen.de

Zentrale Aufgaben

Petra Engelbrecht
- Leitung -
Tel: 05 11 / 9 25 - 52 64
petra.engelbrecht@nld.niedersachsen.de



© Niedersächsisches Landesamt für Denkmalpflege, Hannover 2012
Text: A.-K. Fricke-Hellberg + S. Winghart (NLD), Grafik-Design: E. Behrens (NLD)

Denkmalpflege in Niedersachsen



Niedersächsisches Landesamt
für Denkmalpflege

Erfassen

Das Niedersächsische Landesamt für Denkmalpflege ist die zentrale Fachbehörde des Landes und wirkt im Rahmen der Bestimmungen des 1979 in Kraft getretenen Niedersächsischen Denkmalschutzgesetzes an Schutz und Pflege von Kulturdenkmälern mit.

Das Landesamt für Denkmalpflege ist ein kompetenter Ansprechpartner für die Fachöffentlichkeit ebenso wie für Interessierte und Denkmaleigentümer.

Zu seinen Aufgaben gehört es:

- die Denkmalschutz-, Bau- und Planungsbehörden, Kirchen, Eigentümer und Besitzer von Denkmalen fachlich zu beraten
- Kulturdenkmale zu erfassen, zu erforschen, zu dokumentieren und die Ergebnisse zu veröffentlichen
- das Verzeichnis der Kulturdenkmale aufzustellen und fortzuschreiben
- Restaurierungen und Grabungen durchzuführen
- wissenschaftliche Grundlagen für die Denkmalpflege zu schaffen
- zentrale Fachbibliotheken und Archive vorzuhalten.

Zur Wahrnehmung dieser Aufgaben gliedert sich das Landesamt in vier Arbeitsbereiche:

- Archäologie
- Bau- und Kunstdenkmalpflege
- Fachdienste
- Zentrale Aufgaben.

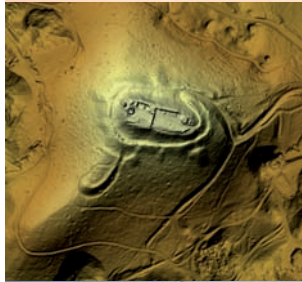

Erforschen

Archäologie

Neben den Aufgabenfeldern Dokumentation, Inventarisierung, Archivierung der archäologischen Kulturdenkmale und Grabungen, Beratung, Erstellung von Gutachten setzt die Archäologische Denkmalpflege Schwerpunkte in den Bereichen:

- Burgenforschung
- Montanarchäologie
- Moorarchäologie
- Paläolithikum/Mesolithikum und Projekt Schöningen.

Von besonderer Bedeutung sind zurzeit die Bearbeitung und Aufbereitung der Funde aus dem Tagebau Schöningen, Landkreis Helmstedt, die Grabungen des römisch-germanischen Schlachtfeldes am Harzhorn, Landkreis Northeim, und die Untersuchungen im Zuge der NEL-Pipeline.

Bau- und Kunstdenkmalpflege

Die Bau- und Kunstdenkmalpflege leistet einen wesentlichen Beitrag zur kulturellen Identität des Landes Niedersachsen und seiner Bürger. Ihre zentrale Aufgabe ist die Erforschung und Dokumentation des Denkmalbestandes. Darüber hinaus berät sie Denkmaleigentümer und Kommunen fachlich in Fragen der Planung, Finanzierung und Durchführung denkmalpflegerischer Maßnahmen, unterstützt bau- und denkmalrechtliche Verfahren durch Gutachten und veröffentlicht Forschungsergebnisse zum baulichen und künstlerischen Kulturgut in



Beraten



unterschiedlichen Publikationsreihen. Über das Landesamt werden die Zuschüsse des Landes Niedersachsen vergeben. Spezialgebiete sind:

- Gartendenkmalpflege
- Technische Denkmale
- Städtebauliche Denkmalpflege.

Fachdienste

Schwerpunkte dieses Referats sind die Dienstleistungen in der Denkmalpflege, insbesondere:

- Fachinformationssystem ADABweb
- Archive, Dokumentation, wissenschaftliche Sammlungen.

Die Restaurierung von Kulturdenkmälern bedeutet nicht nur die praktischen Maßnahmen zur Wiederherstellung und Konservierung von Kulturgütern, sondern die Beratung von Eigentümern, Kommunen und Kirchen. Fachliche Auskünfte und die Durchführung von Konservierungs- und Restaurierungsmaßnahmen werden durchgeführt in den Bereichen:

- Archäologische Restaurierung und Metallkonservierung
- Architekturfarbigkeit/Wandmalerei
- Gemälde/Gefasste Skulptur
- Materialkundliche Untersuchung
- Steinkonservierung.

Zentrale Aufgaben

Die Aufgaben des Referats zentrale Aufgaben sind Justizariat und allgemeine Verwaltungsaufgaben.